

PORTAFOLIO DE SERVICIOS

2024



EMPRESA SOCIAL DEL ESTADO
REGIÓN DE SALUD
SOACHA

Nuestra Institución se destaca
por su servicio de
CALIDAD
con trato
HUMANIZADO



CENTROS Y PUESTOS DE SALUD



HOSPITAL O SEDE PRINCIPAL



CENTROS Y PUESTOS DE SALUD



MISIÓN

Somos una Institución Prestadora de Servicios de Salud - IPS, líder de la Región de Salud Soacha, con un modelo de atención integral dirigido a nuestros usuarios, familia y comunidad, con cobertura en los municipios de Soacha, Sibaté y Granada, comprometidos para el mejoramiento continuo de La Seguridad del Paciente, La Calidad de Vida, El Trato Humanizado, El Bienestar y El Buen Servicio para todos.

VISIÓN

Para el año 2036, seremos referentes en la prestación de servicios en la Región de Salud Soacha, con un portafolio de servicios de mediana y alta complejidad, alcanzando el posicionamiento y reconocimiento a nivel nacional, garantizando así una atención integral a los usuarios, familia y comunidad, logrando la sostenibilidad financiera y administrativa.

OBJETIVOS

OBJETIVO DE CALIDAD

Fortalecer los procesos institucionales mediante un sistema de Gestión de la Calidad actualizado y competitivo que brinde al cliente interno y externo satisfacción y confiabilidad.

OBJETIVO ASISTENCIAL

Prestar un servicio de salud con altos estándares de calidad en cumplimiento de la normatividad vigente del SG-SSS enfocados en un trato humanizado y el mejoramiento de la calidad de vida de los usuarios.

OBJETIVO FINANCIERO

Garantizar la sostenibilidad financiera para la prestación de los servicios de salud a través de la racionalización y calidad de los recursos humanos, tecnológicos y financieros.

OBJETIVOS DE ATENCION AL USUARIO

Fortalecer la imagen institucional y la satisfacción de nuestros usuarios a través de herramientas que permitan gestionar mejoramiento continuo en la prestación de Servicios de Salud.

OBJETIVO DE RIESGO

Identificar los riesgos y establecer los controles de los procesos administrativos y asistenciales a través del Mapa de Riesgos y la mejora continua del Hospital Mario Gaitán Yanguas - Región de Salud Soacha.



PRINCIPIOS

1. **Ética:** Es una disciplina científica que «investiga el impacto que individuos, grupos y estructuras tienen en la conducta dentro de las organizaciones, con la finalidad de aplicar estos conocimientos a la mejora de la eficacia de tales organizaciones»
2. **Responsabilidad:** dar cumplimiento a las obligaciones, ser cuidadoso al tomar decisiones o al realizar algo, cuidar de sí mismo y de los demás, en respuesta a la confianza que las personas depositan entre nosotros. Cuando somos responsables, estamos expresando el sentido de comunidad y de compromiso que asumimos con los demás.
3. **Integridad:** principio que refiere a la calidad de íntegro y también puede referirse a la condición pura del ser humano. La integridad es el estado de lo que está completo o tiene todas sus partes, es la totalidad, la plenitud. Lo íntegro es algo que tiene todas sus partes intactas o puras.
4. **Respeto:** Debe ser aplicable a lo largo de toda la vida. A través del respeto las personas se pueden relacionar y comprender mejor, así como también compartir sus intereses y necesidades.

VALORES

- **Honestidad**
- **Respeto**
- **Compromiso**
- **Diligencia**
- **Justicia**
- **Transparencia**
- **Calidad**
- **Trabajo en equipo**
- **Mejoramiento continuo**

POR QUÉ ELEGIRNOS

Brindamos un modelo de gestión de calidad en la prestación humanizada de los servicios de salud. Estamos presentes en 3 municipios del departamento de Cundinamarca: Soacha, Sibaté y Granada.

Nuestro Hospital cuenta con:

Un equipo de profesionales comprometidos y reconocidos a nivel nacional con los que impulsamos nuevas formas de atención a nuestros pacientes. Entre ellos se destacan Especialistas en Obstetricia, Ginecología y parto humanizado.

Destacamos las especialidades que solo presta nuestra IPS como; Cardiología No Invasiva y especialidades como; Gastroenterología, Neurología, Neumología, Cardiología Adulto y Pediátrico, Endocrinología, Oftalmología, Ortopedia e Imagenología.

NUESTROS SERVICIOS

CONSULTA AMBULATORIA

- ANESTESIA
- CARDIOLOGÍA
- CARDIOLOGÍA PEDIÁTRICA
- CIRUGÍA GENERAL
- CIRUGÍA MAXILOFACIAL
- CIRUGÍA ORAL
- DERMATOLOGÍA
- ENDOCRINOLOGÍA
- ENDODONCIA
- ENFERMERÍA
- GASTROENTEROLOGÍA
- GINECOBSTERICIA
- MEDICINA GENERAL
- MEDICINA INTERNA
- NEFROLOGÍA
- NEUMOLOGÍA
- NEUROLOGÍA
- NUTRICIÓN Y DIETÉTICA
- ODONTOLOGÍA GENERAL
- OFTALMOLOGÍA
- OPTOMETRÍA
- ORTODONCIA
- ORTOPEDIA Y/O TRAUMATOLOGÍA
- OTORRINOLARINGOLOGÍA
- PEDIATRÍA
- PSICOLOGÍA
- PSIQUIATRÍA
- UROLOGÍA
- VACUNACIÓN



Vigilado: Supersalud 

 www.hmgys.gov.co

@hmgysocha   

ESPECIALIDADES

CARDIOLOGÍA

Ecocardiograma, Modo M Bidimensional, Ecocardiograma Trasesofagico, Ecocardiograma con Stres Farmacológico, Pruebas de Esfuerzo, Test de Holter, Monitoreo y Presión Arterial.

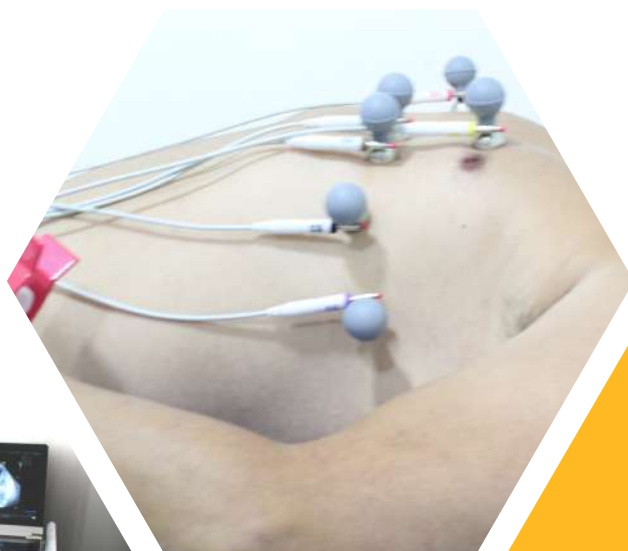

GASTROENTEROLOGÍA

CPRE, Endoscopia de vías digestivas, Conoloscopia, Rectosigmoindoscopia, Colangiopancreatografía, Endoscopia Retrograda, Terapia Argon Plasma.



NEUMOLOGÍA

- *Espirometría Basal*
- *Broncodilatación*

NEUROLOGÍA

- *Inyeccion de toxina botulítica*
- *Bloqueo mioneural*





URGENCIAS 24 HORAS



ATENCIÓN INMEDIATA



Transporte asistencial

- Atención del parto
- Ambulancia Básica
- Ambulancia Medicalizada
- Urgencias

NUESTROS SERVICIOS

APOYO DIAGNÓSTICO Y TERAPÉUTICO

- Laboratorio Clínico
- Toma de Muestras de Laboratorio
- Radiología e Imágenes Diagnósticas
- Transfusión Sanguínea
- Servicio Farmacéutico
- Terapia Respiratoria
- Endoscopia Digestiva



- Diagnóstico Vascular
- Terapia del Lenguaje
- Ultrasonido
- Fisioterapia
- Fonoaudiología
- Colonosopia

NUESTROS SERVICIOS

Vigilado: Supersalud 

HOSPITALIZACIÓN

- **General Adultos**
- **General Pediatrico**

SERVICIOS QUIRÚRGICOS Y SALAS DE PARTO

Contamos con 1 sala para la atención de partos y 2 salas de cirugía.

- Cirugía General
- Cirugía Ginecológica
- Cirugía Ortopédica
- Cirugía Oftalmológica
- Cirugía Otorrinolaringología
- Cirugía Urológica

NUESTROS SEDES

Contamos con 10 sedes en tres municipios de Cundinamarca:
Soacha, Sibaté y Granada.

- *Hospital Mario Gaitán Yanguas*
Cra 13 No. 10 - 85.
- *Sede Especialistas*
Cra 8 No. 17 - 55
- *Puesto de Salud Luis Carlos Galán*
Calle 53 carrera 27 este Cazucá
- *Puesto de Salud Consulta Externa*
Calle 13 No. 9 - 85
- *Centro de Salud Granada*
Calle 10 No. 13 - 15
- *Centro de Salud Ciudad Latina*
Cra 15 C 32 - 65 s
- *Puesto de Salud Santillana*
Calle 49 c No. 13 A 51 E Urb. Cazucá
- *Puesto de Salud Pablo Neruda*
Cra 14 No. 5 - 82
- *Puesto de Salud La Despensa*
Cra 11 No. 57 - 20
- *Centro de Salud Sibaté*
Cra 8 a No. 6 - 45 Barrio El Progreso
- *Sede El Parque*
Cra 7 # 12-42 L- 262 C.C El Parque

**Puedes encontrar
en todos nuestros
Centros, Sedes y Puestos:**

- Primera Infancia (0 - 5 años)
- Infancia (6 - 11 años)
- Adolescencia (12 - 18 años)
- Juventud (14 - 26)
- Adultez (27 - 59)
- Persona Mayor (60 años o más)



NUESTROS SERVICIOS

APOYO DIAGNÓSTICO Y TERAPÉUTICO

PROTECCIÓN ESPECÍFICA Y DETECCIÓN TEMPRANA

*En cumplimiento con la resolución
3280 del Ministerio de Salud.*

**Atención
al parto
humanizado
y de recién
nacidos**

Portafolio de Servicios 2023

¡Ahora somos!

MIDA

Manejo Integral de la Desnutrición Aguda



Comprometidos con la infancia de nuestros municipios; Soacha, Sibaté y Granada.

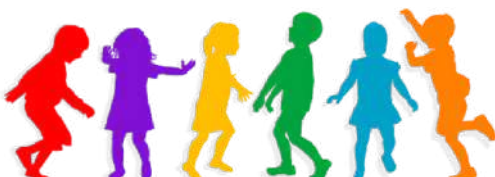

Nuestra

POLÍTICA IAMII INSTITUCIONAL

El Hospital Mario Gaitán Yanguas - Región de Salud Soacha, se compromete a implementar y mantener los pilares de la estrategia IAMII, cimientos en la integración de servicios y programas, continuidad de la atención y optimización de la calidad, fundamentado en los siguientes pasos:



1. VOLUNTAD POLITICA INSTITUCIONAL
2. CAPACITACIÓN
3. CONTROL PRENATAL
4. ATENCIÓN DEL PARTO
5. RECIE NACIDO
6. LACTANCIA MATERNA
7. ALOJAMIENTO CONJUNTO
8. UIMIENTO SISTEMATICO AL CRECIMIENTO Y DESARROLLO
9. ENTORNOS SALUDABLES
10. GRUPOS DE APOYO

Puedes encontrar más información y directorios de grupos de apoyo de nuestra institución en nuestra página web: www.hmg.gov.co

CENTRO DE SALUD SIBATÉ

REGIÓN DE SALUD SOACHA

Vigilado: Supersalud 

CRA 8A #6-45
BARRIO EL PROGRESO



Consulta Medicina General

Horario de atención:
7:00 a.m a 5:00 p.m

24
HORAS

CONSULTA ESPECIALIZADA

- Enfermería
- Ginecolobstetricia
- Medicina General
- Medicina Interna
- Nutrición y Dietética
- Odontología General
- Ortodoncia
- Psicología
- Vacunación



APOYO DIAGNÓSTICO Y TERAPÉUTICO

- Fisioterapia
- Fonoaudiología y Terapia del Lenguaje
- Imágenes Diagnósticas - Ionizantes
- Imágenes Diagnósticas - No Ionizantes
- Radiología Odontológica
- Terapia Ocupacional
- Toma de muestras de Laboratorio Clínico
- Toma de muestras de Cuello Uterino y Ginecológicas



@hmgyssoacha   
Portafolio de Servicios 2024

CENTRO DE SALUD GRANADA

REGIÓN DE SALUD SOACHA

Vigilado: Supersalud 

CALLE 10 NO. 13-15



Consulta Medicina General

Horario de atención:
7:00 a.m a 5:00 p.m

24
HORAS



CONSULTA EXTERNA

- Medicina General
- Enfermería
- Vacunación
- Odontología General



APOYO DIAGNÓSTICO Y TERAPÉUTICO

- Toma de muestras de Laboratorio Clínico
- Toma de muestras de Cuello Uterino y Ginecológicas

@hmgysocha   
Portafolio de Servicios 2024



CENTRO DE SALUD CIUDAD LATINA

REGIÓN DE SALUD SOACHA

Vigilado: Supersalud 

CARRERA 15 C 32 - 65 S

Horario de atención:
7:00 a.m a 5:00 p.m

CONSULTA EXTERNA

- Medicina General
- Psicología
- Enfermería
- Vacunación
- Odontología General



APOYO DIAGNÓSTICO Y TERAPÉUTICO

- Toma de muestras de Laboratorio Clínico
- Toma de muestras de Cuello Uterino y Ginecológicas
- Toma e Interpretación de Radiografías Odontológicas



@hmgyssoacha   
Portafolio de Servicios 2024

SEDE ESPECIALISTAS

REGIÓN DE SALUD SOACHA

Vigilado: Supersalud 

CARRERA 8 NO. 17-55

Horario de atención: 7:00 a.m a 5:00 p.m

CONSULTA EXTERNA

- Cardiología
- Cardiología Pediátrica
- Endocrinología
- Enfermería
- Gastroenterología
- Medicina General
- Medicina Interna
- Nefrología
- Neumología
- Neurología
- Oftalmología
- Optometría
- Ortopedia y/o Traumatología
- Vacunación



APOYO DIAGNÓSTICO Y TERAPÉUTICO

- Toma de muestras de Cuello Uterino y Ginecológicas

@hmgyssoacha   
Portafolio de Servicios 2024



CENTRO DE CONSULTA EXTERNA

REGIÓN DE SALUD SOACHA

Vigilado: Supersalud 

CARRERA 13 NO 9 – 85

Horario de atención: 7:00 a.m a 5:00 p.m

CONSULTA EXTERNA

- Anestesia
- Cirugía General
- Cirugía Maxilofacial
- Cirugía Oral
- Dermatología
- Endodoncia
- Enfermería
- Ginecobstetricia
- Medicina General
- Nutrición y Dietética
- Odontología general
- Ortodoncia
- Otorrinolaringología
- Pediatría
- Psicología
- Psiquiatría
- Urología



APOYO DIAGNÓSTICO Y TERAPÉUTICO

- Radiografías Odontológica



@hmgysocha   
Portafolio de Servicios 2024

PUESTO DE SALUD DESPENSA

REGIÓN DE SALUD SOACHA

CARRERA 11 NO 57-20

Horario de atención:
7:00 a.m a 5:00 p.m

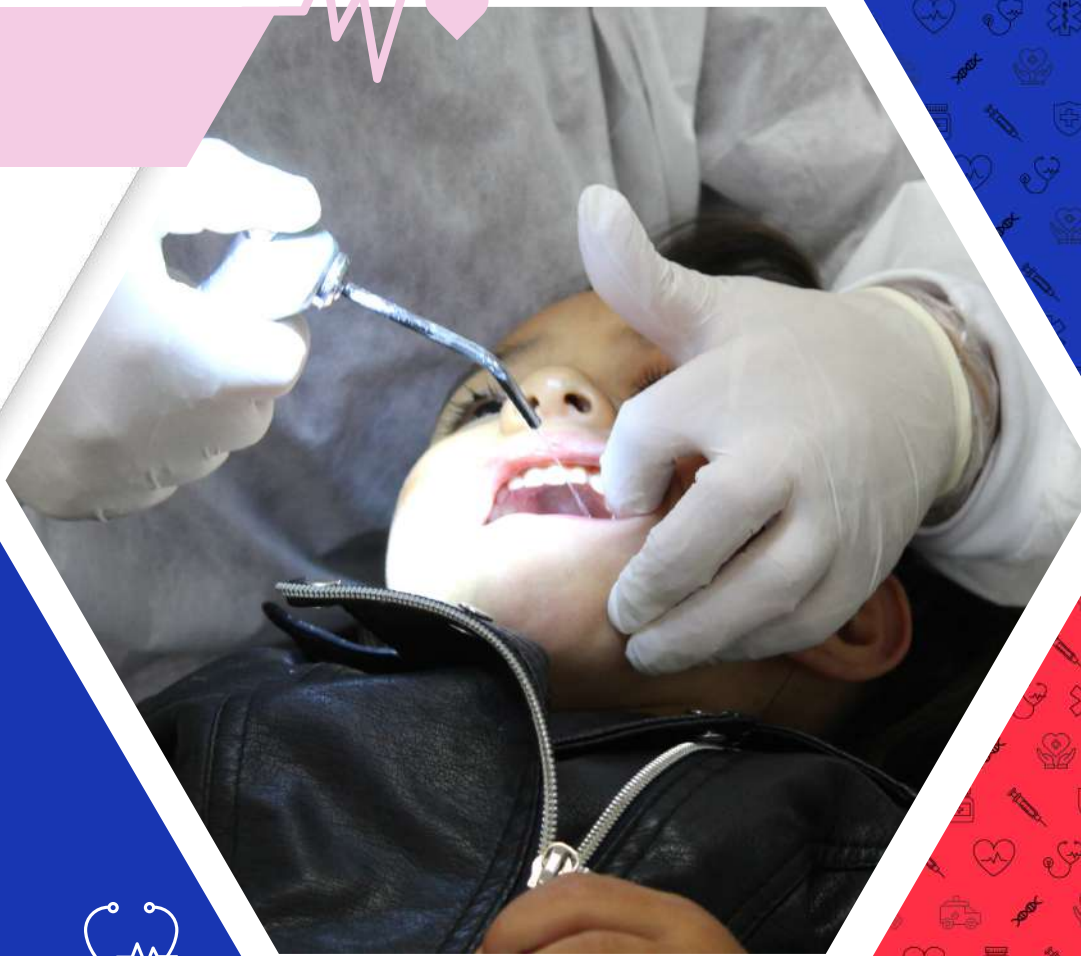

CONSULTA EXTERNA

- Medicina General
- Psicología
- Enfermería
- Vacunación
- Odontología General



APOYO DIAGNÓSTICO Y TERAPÉUTICO

- Fisioterapia
- Terapia Ocupacional
- Tamización Cuello Uterino
- Fonoaudiología y Terapia del Lenguaje
- Toma de muestras de Laboratorio Clínico



PUESTO DE SALUD SANTILLANA

REGIÓN DE SALUD SOACHA

Vigilado: Supersalud 

CARRERA 11 NO 57-20

Horario de atención:
7:00 a.m a 5:00 p.m



CONSULTA EXTERNA

- Enfermería
- Medicina General
- Odontología General
- Vacunación



APOYO DIAGNÓSTICO Y TERAPÉUTICO

- Toma de muestras de Cuello Uterino y Ginecológicas



@hmgyssoacha   
Portafolio de Servicios 2024

PUESTO DE SALUD LUIS CARLOS GALÁN

REGIÓN DE SALUD SOACHA

CALLE 10 NO. 13-15

Horario de atención:
7:00 a.m a 5:00 p.m



CONSULTA EXTERNA

- Enfermería
- Medicina General
- Odontología General
- Vacunación



APOYO DIAGNÓSTICO Y TERAPÉUTICO

- Toma de muestras de Cuello Uterino y Ginecológicas



PUESTO DE SALUD PABLO NERUDA

REGIÓN DE SALUD SOACHA

CARRERA 14 NO 5-82

Horario de atención:
7:00 a.m a 5:00 p.m



CONSULTA EXTERNA

- Medicina General
- Psicología
- Enfermería
- Vacunación
- Odontología General



APOYO DIAGNÓSTICO Y TERAPÉUTICO

- Toma de muestras de Laboratorio Clínico
- Toma de muestras de Cuello Uterino y Ginecológicas



AGENDA CITAS MÉDICAS



(601) 730 92 30
Opción 1

Lunes a viernes
06:00 a.m. a 06:00 p.m.
Sábados
7:00 a.m. a 6:00 p.m.



ESPECIALIDAD	HORARIOS DE ATENCIÓN	TELÉFONO DE CONTACTO
IMAGENES DIAGNOSTICAS : Tomografías, Ecografías y rayos x	Lunes a viernes 08:00 a.m. a 04:00 p.m.	 3209911049 3209911541
OFTALMOLOGIA -OPTOMETRIA (SEDE ESPECIALISTAS)	ATENCIÓN PRESENCIAL Y WHASTAPP Lunes a viernes 08:00 a.m. a 04:00 p.m. Sábados 08:00 a.m. a 12:00 p.m.	 3013150394
GASTROENTEROLOGÍA (SEDE ESPECIALISTAS)	ATENCIÓN PRESENCIAL, CALL CENTER, CELULAR Y WHASTAPP Lunes a viernes 08:00 a.m. a 04:00 p	 3144017282
TERAPIA FISICA, RESPIRATORIA, FONOAUDILOGIA, TERAPIA DEL LENGUAJE Y TERAPIA OCUPACIONAL	WHASTAPP Lunes a viernes 08:00 a.m. a 04:00 p.m.	 3215938004
LABORATORIO CLÍNICO	Lunes a viernes 10:00 a.m. a 12:00 p.m. 02:00 p.m a 04:00 P.m	3146285789



¡EL MEJOR SERVICIO DE CALIDAD
Y DE TRATO HUMANIZADO!



EMPRESA SOCIAL DEL ESTADO
REGIÓN DE SALUD
SOACHA



Capacidad Instalada

DEPARTAMENTO	MUNICIPIO	NOMBRE DE PRESTADOR	NOMBRE DE SEDE	CABÁCTER	GRUPO	SERVICIO	CANTIDAD	NUMERO DE PLACA	MODALIDAD	MODELO	DIRECCIÓN
Cundinamarca	GRANADA	EMPRESA SOCIAL DEL ESTADO REGION DE SALUD SOACHA	CENTRO DE SALUD DE GRANADA - EMPRESA SOCIAL DEL ESTADO REGION DE SALUD SOACHA	DEPARTAMENTAL	AMBULANCIAS	Básica	1	ODT619	TERRESTRE	2023	CL 10 No. 13 - 15
Cundinamarca	GRANADA	EMPRESA SOCIAL DEL ESTADO REGION DE SALUD SOACHA	CENTRO DE SALUD DE GRANADA - EMPRESA SOCIAL DEL ESTADO REGION DE SALUD SOACHA	DEPARTAMENTAL	CONSULTORIOS	Consulta Externa	5			0	CL 10 No. 13 - 15
Cundinamarca	GRANADA	EMPRESA SOCIAL DEL ESTADO REGION DE SALUD SOACHA	CENTRO DE SALUD DE GRANADA - EMPRESA SOCIAL DEL ESTADO REGION DE SALUD SOACHA	DEPARTAMENTAL	SALAS	Procedimientos	1			0	CL 10 No. 13 - 15
Cundinamarca	SIBATÉ	EMPRESA SOCIAL DEL ESTADO REGION DE SALUD SOACHA	CENTRO DE SALUD DE SIBATÉ - EMPRESA SOCIAL DEL ESTADO REGION DE SALUD SOACHA	DEPARTAMENTAL	CONSULTORIOS	Consulta Externa	8			0	Carrera 8 # 6-45
Cundinamarca	SIBATÉ	EMPRESA SOCIAL DEL ESTADO REGION DE SALUD SOACHA	CENTRO DE SALUD DE SIBATÉ - EMPRESA SOCIAL DEL ESTADO REGION DE SALUD SOACHA	DEPARTAMENTAL	SALAS	Procedimientos	1			0	Carrera 8 # 6-45
Cundinamarca	SIBATÉ	EMPRESA SOCIAL DEL ESTADO REGION DE SALUD SOACHA	PUERTO DE SALUD PABLO HEREDIA - EMPRESA SOCIAL DEL ESTADO REGION DE SALUD SOACHA	DEPARTAMENTAL	CONSULTORIOS	Consulta Externa	4			0	KR.14 N.2-82
Cundinamarca	SOACHA	EMPRESA SOCIAL DEL ESTADO REGION DE SALUD SOACHA	HOSPITAL MARIO GAITAN YANGUIAS - EMPRESA SOCIAL DEL ESTADO REGION DE SALUD SOACHA	DEPARTAMENTAL	AMBULANCIAS	Básica	1	ODR656	TERRESTRE	2015	CL 13 No. 10-48
Cundinamarca	SOACHA	EMPRESA SOCIAL DEL ESTADO REGION DE SALUD SOACHA	HOSPITAL MARIO GAITAN YANGUIAS - EMPRESA SOCIAL DEL ESTADO REGION DE SALUD SOACHA	DEPARTAMENTAL	AMBULANCIAS	Básica	1	ODR744	TERRESTRE	2016	CL 13 No. 10-48
Cundinamarca	SOACHA	EMPRESA SOCIAL DEL ESTADO REGION DE SALUD SOACHA	HOSPITAL MARIO GAITAN YANGUIAS - EMPRESA SOCIAL DEL ESTADO REGION DE SALUD SOACHA	DEPARTAMENTAL	AMBULANCIAS	Básica	1	ODR752	TERRESTRE	2016	CL 13 No. 10-48
Cundinamarca	SOACHA	EMPRESA SOCIAL DEL ESTADO REGION DE SALUD SOACHA	HOSPITAL MARIO GAITAN YANGUIAS - EMPRESA SOCIAL DEL ESTADO REGION DE SALUD SOACHA	DEPARTAMENTAL	AMBULANCIAS	Básica	1	OK075	TERRESTRE	2012	CL 13 No. 10-48
Cundinamarca	SOACHA	EMPRESA SOCIAL DEL ESTADO REGION DE SALUD SOACHA	HOSPITAL MARIO GAITAN YANGUIAS - EMPRESA SOCIAL DEL ESTADO REGION DE SALUD SOACHA	DEPARTAMENTAL	AMBULANCIAS	Medicallizada	1	ODT526	TERRESTRE	2020	CL 13 No. 10-48
Cundinamarca	SOACHA	EMPRESA SOCIAL DEL ESTADO REGION DE SALUD SOACHA	HOSPITAL MARIO GAITAN YANGUIAS - EMPRESA SOCIAL DEL ESTADO REGION DE SALUD SOACHA	DEPARTAMENTAL	AMBULANCIAS	Medicallizada	1	OFK722	TERRESTRE	2019	CL 13 No. 10-48
Cundinamarca	SOACHA	EMPRESA SOCIAL DEL ESTADO REGION DE SALUD SOACHA	HOSPITAL MARIO GAITAN YANGUIAS - EMPRESA SOCIAL DEL ESTADO REGION DE SALUD SOACHA	DEPARTAMENTAL	CAMAS	Pediatría	21			0	CL 13 No. 10-48
Cundinamarca	SOACHA	EMPRESA SOCIAL DEL ESTADO REGION DE SALUD SOACHA	HOSPITAL MARIO GAITAN YANGUIAS - EMPRESA SOCIAL DEL ESTADO REGION DE SALUD SOACHA	DEPARTAMENTAL	CAMAS	Adultos	34			0	CL 13 No. 10-48
Cundinamarca	SOACHA	EMPRESA SOCIAL DEL ESTADO REGION DE SALUD SOACHA	HOSPITAL MARIO GAITAN YANGUIAS - EMPRESA SOCIAL DEL ESTADO REGION DE SALUD SOACHA	DEPARTAMENTAL	CAMILLAS	Observación Pediatría	6			0	CL 13 No. 10-48
Cundinamarca	SOACHA	EMPRESA SOCIAL DEL ESTADO REGION DE SALUD SOACHA	HOSPITAL MARIO GAITAN YANGUIAS - EMPRESA SOCIAL DEL ESTADO REGION DE SALUD SOACHA	DEPARTAMENTAL	CAMILLAS	Observación Adultos Hombres	16			0	CL 13 No. 10-48
Cundinamarca	SOACHA	EMPRESA SOCIAL DEL ESTADO REGION DE SALUD SOACHA	HOSPITAL MARIO GAITAN YANGUIAS - EMPRESA SOCIAL DEL ESTADO REGION DE SALUD SOACHA	DEPARTAMENTAL	CAMILLAS	Observación Adultos Mujeres	14			0	CL 13 No. 10-48
Cundinamarca	SOACHA	EMPRESA SOCIAL DEL ESTADO REGION DE SALUD SOACHA	HOSPITAL MARIO GAITAN YANGUIAS - EMPRESA SOCIAL DEL ESTADO REGION DE SALUD SOACHA	DEPARTAMENTAL	CONSULTORIOS	Urgencias	4			0	CL 13 No. 10-48
Cundinamarca	SOACHA	EMPRESA SOCIAL DEL ESTADO REGION DE SALUD SOACHA	HOSPITAL MARIO GAITAN YANGUIAS - EMPRESA SOCIAL DEL ESTADO REGION DE SALUD SOACHA	DEPARTAMENTAL	SALAS	Partos	1			0	CL 13 No. 10-48
Cundinamarca	SOACHA	EMPRESA SOCIAL DEL ESTADO REGION DE SALUD SOACHA	HOSPITAL MARIO GAITAN YANGUIAS - EMPRESA SOCIAL DEL ESTADO REGION DE SALUD SOACHA	DEPARTAMENTAL	SALAS	Procedimientos	3			0	CL 13 No. 10-48
Cundinamarca	SOACHA	EMPRESA SOCIAL DEL ESTADO REGION DE SALUD SOACHA	HOSPITAL MARIO GAITAN YANGUIAS - EMPRESA SOCIAL DEL ESTADO REGION DE SALUD SOACHA	DEPARTAMENTAL	SALAS	Sala de Cirugía	2			0	CL 13 No. 10-48
Cundinamarca	SOACHA	EMPRESA SOCIAL DEL ESTADO REGION DE SALUD SOACHA	CENTRO DE SALUD CIUDAD LATINA - EMPRESA SOCIAL DEL ESTADO REGION DE SALUD SOACHA	DEPARTAMENTAL	CONSULTORIOS	Consulta Externa	5			0	Kr.15 C.32-65 S
Cundinamarca	SOACHA	EMPRESA SOCIAL DEL ESTADO REGION DE SALUD SOACHA	CENTRO DE SALUD CIUDAD LATINA - EMPRESA SOCIAL DEL ESTADO REGION DE SALUD SOACHA	DEPARTAMENTAL	SALAS	Procedimientos	1			0	Kr.15 C.32-65 S
Cundinamarca	SOACHA	EMPRESA SOCIAL DEL ESTADO REGION DE SALUD SOACHA	PUERTO DE SALUD LUIS CARLOS GALAN - EMPRESA SOCIAL DEL ESTADO REGION DE SALUD SOACHA	DEPARTAMENTAL	CONSULTORIOS	Consulta Externa	4			0	CL 54-27-11 E MU
Cundinamarca	SOACHA	EMPRESA SOCIAL DEL ESTADO REGION DE SALUD SOACHA	PUERTO DE SALUD SANTILLANA - EMPRESA SOCIAL DEL ESTADO REGION DE SALUD SOACHA	DEPARTAMENTAL	CONSULTORIOS	Consulta Externa	4			0	Kr.14 E.49-119
Cundinamarca	SOACHA	EMPRESA SOCIAL DEL ESTADO REGION DE SALUD SOACHA	PUERTO DE SALUD LA DESPENSA - EMPRESA SOCIAL DEL ESTADO REGION DE SALUD SOACHA	DEPARTAMENTAL	CONSULTORIOS	Consulta Externa	10			0	KR.11 N.57-20
Cundinamarca	SOACHA	EMPRESA SOCIAL DEL ESTADO REGION DE SALUD SOACHA	CENTRO DE CONSULTA EXTERNA - EMPRESA SOCIAL DEL ESTADO REGION DE SALUD SOACHA	DEPARTAMENTAL	CONSULTORIOS	Consulta Externa	9			0	calle 13 No.9-85
Cundinamarca	SOACHA	EMPRESA SOCIAL DEL ESTADO REGION DE SALUD SOACHA	SEDE ESPECIALISTAS - EMPRESA SOCIAL DEL ESTADO REGION DE SALUD SOACHA	DEPARTAMENTAL	CONSULTORIOS	Consulta Externa	10			0	CRA.8 N°17 - 53
Cundinamarca	SOACHA	EMPRESA SOCIAL DEL ESTADO REGION DE SALUD SOACHA	SEDE ESPECIALISTAS - EMPRESA SOCIAL DEL ESTADO REGION DE SALUD SOACHA	DEPARTAMENTAL	SALAS	Procedimientos	1			0	CRA.8 N°17 - 53

www.hmggy.gov.co

Portafolio de Servicios

Hospital Mario Gaitán Yanguas -
Región de Salud Soacha.



EMPRESA SOCIAL DEL ESTADO
REGIÓN DE SALUD
SOACHA